Ríos de la cuenca del Tajo

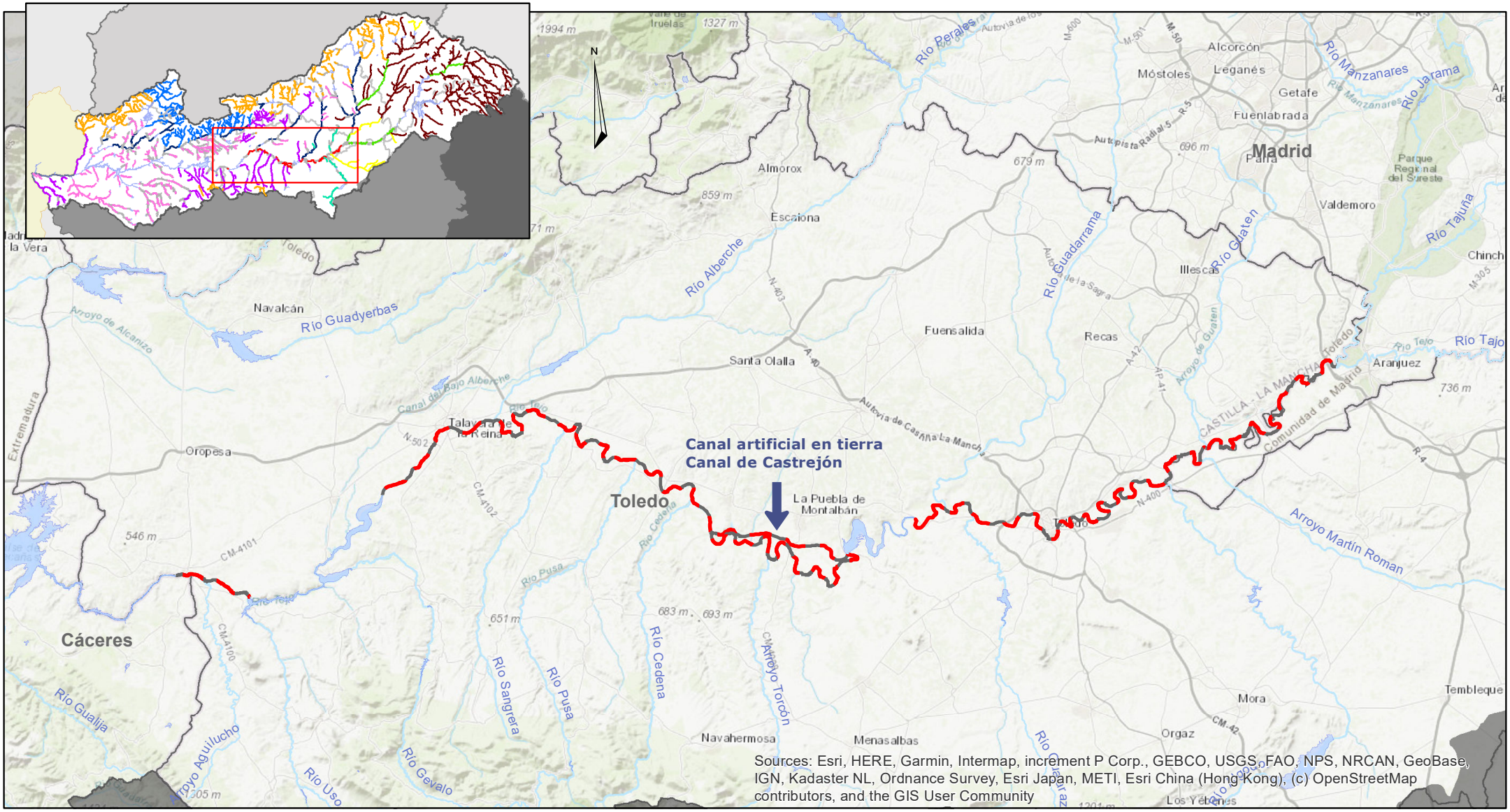

Tipología

R-T17:

Grandes ejes en ambiente mediterráneo

Categoría

Río natural
(línea contínua)

Río muy modificado o artificial
(línea discontínua)

0 3,75 7,5 15 Kilómetros

MINISTERIO PARA LA TRANSICIÓN ECOLÓGICA Y EL RETO DEMOGRÁFICO

CONFEDERACIÓN HIDROGRÁFICA DEL TAJO, O.A.

Fecha: Enero 2022